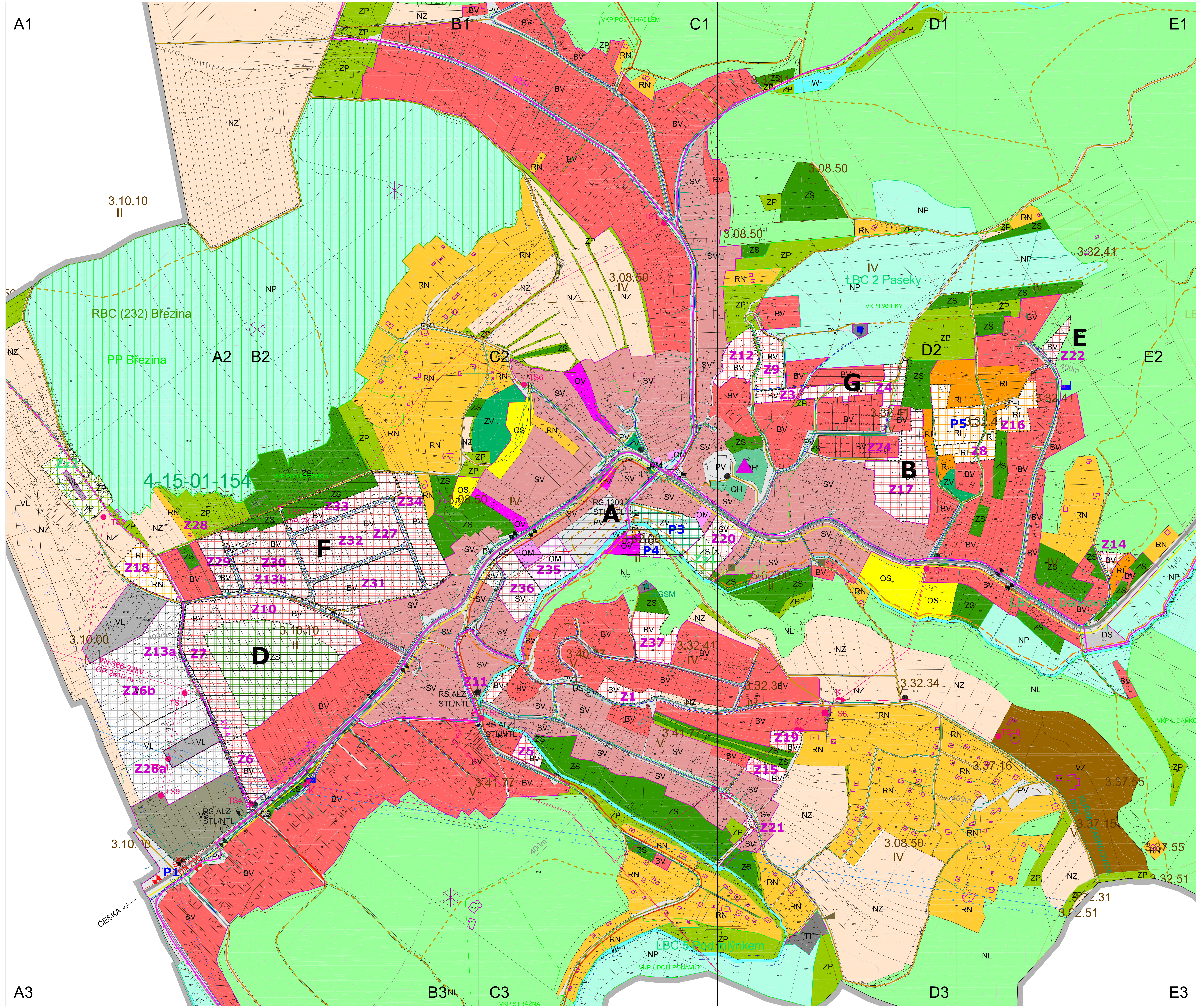
A1
B1
C1
D1
E1
A2
B2
C2
D2
E2
A3
B3
C3
D3
E3
VKP POD ČIHADLEM
P.BEZRUČE
3.10.10
II
RBC (232) Březina
PP Březina
NP
NZ
4-15-01-154
VKP POD BŘEZINOU
3.08.50
IV
LBC 2 Paseky
VKP PASEKY
3.32.41
TS1
TS3
TS4
TS5
TS6
TS7
TS8
TS9
TS10
TS11
TS13
OP 2X1 m
VN 366-22kV
OP 2x10 m
EV 4
Zz2
Zz1
Z1
Z3
Z4
Z5
Z6
Z7
Z8
Z9
Z10
Z11
Z12
Z13a
Z13b
Z14
Z15
Z16
Z17
Z18
Z19
Z20
Z21
Z22
Z24
Z26a
Z26b
Z27
Z28
Z29
Z30
Z31
Z32
Z33
Z34
Z35
Z36
Z37
P1
P3
P4
P5
A
B
D
E
F
G
RS 1200
STL/NTL
RS ALZ
STL/NTL
3.10.00
3.40.77
3.41.77
3.32.34
3.62.00
3.37.16
3.37.55
3.37.15
3.32.51
3.32.31
V
LBC 4 U Daňkových
VKP U DAŇKOVÝCH
KURIM ZÁBRDOVICE DOK
LBC 5 Pod mlýnkem
VKP ÚDOLÍ PONÁVKY
VKP STRÁŽNÁ
3xGSM
VTA
400m
ČESKÁ
P.BEDŘICHOVICE
STL DN 200
BV
SV
RN
RI
ZP
ZS
ZV
OS
OV
OM
OH
PV
DS
VL
VS
VZ
TI
NL
W

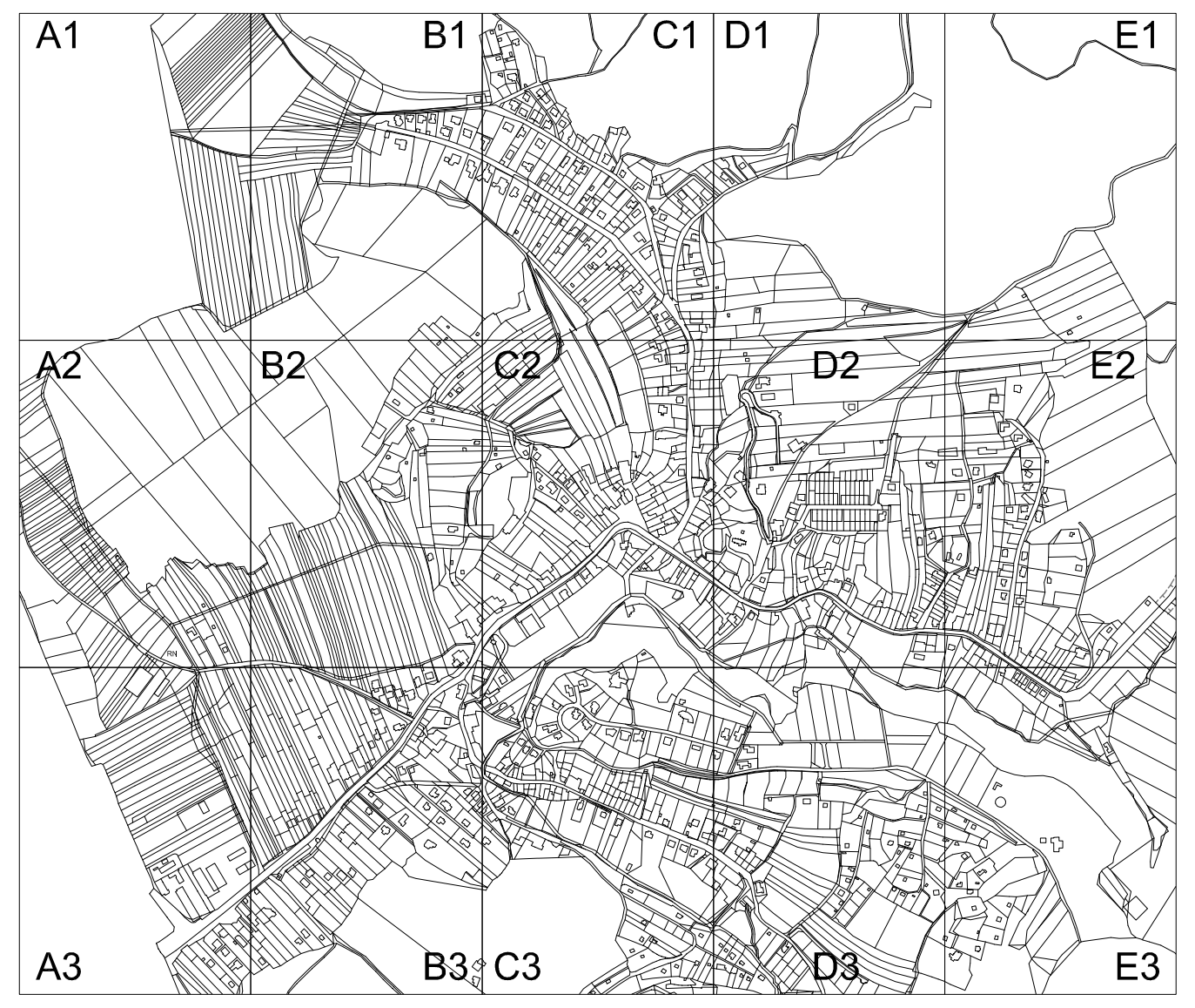
A1
B1
C1
D1
E1
A2
B2
C2
D2
E2
A3
B3
C3
D3
E3

PLOCHY S ROZDÍLNÝM ZPŮSOBEM VYUŽITÍ

PLOCHY STABILIZOVANÉ	PLOCHY ZMĚN	ÚZEMNÍ REZERVY	PLOCHY S ROZDÍLNÝM ZPŮSOBEM VYUŽITÍ
BV	BV		BYDLENÍ v rodinných domech - venkovské
RH	RH		REKREACE plochy staveb pro hromadnou rekreaci
RI	RI		REKREACE plochy staveb pro rodinnou rekreaci
RN	RN		REKREACE na plochách přírodního charakteru
OV	OV		OBČANSKÉ VYBAVENÍ veřejná infrastruktura
OM	OM		OBČANSKÉ VYBAVENÍ komerční zařízení malá a střední
OS	OS		OBČANSKÉ VYBAVENÍ tělovýchovná a sportovní zařízení
OH	OH		OBČANSKÉ VYBAVENÍ hřbitovy
SV	SV		SMÍŠENÉ OBYTNÉ venkovské
DS	DS	(DS)	DOPRAVNÍ INFRASTRUKTURA silniční
TI	TI		TECHNICKÁ INFRASTRUKTURA inženýrské sítě
TO	TO		TECHNICKÁ INFRASTRUKTURA plocha pro stavby a zař. pro nakládání s odpady
VL	VL		VÝROBA A SKLADOVÁNÍ lehký průmysl
VZ	VZ		VÝROBA A SKLADOVÁNÍ zemědělská výroba
VS	VS	▭	PLOCHY SMÍŠENÉ VÝROBNÍ
PV	PV		VEŘEJNÉ PROSTRANSTVÍ
ZV	ZV	▭	VEŘEJNÉ PROSTRANSTVÍ veřejná zeleň
ZS	ZS		ZELEŇ soukromá a vyhrazená
ZP	ZP		ZELEŇ přírodního charakteru
W	W		PLOCHY VODNÍ A VODOHOSPODÁŘSKÉ
NZ	NZ		PLOCHY ZEMĚDĚLSKÉ
NL	NL		PLOCHY LESNÍ
NP	NP		PLOCHY PŘÍRODNÍ
NS	NS		PLOCHY SMÍŠENÉ NEZASTAVĚNÉHO ÚZEMÍ

PLOCHY S ROZDÍLNÝM ZPŮSOBEM VYUŽITÍ BYLY PŘEVEDENY Z ÚP 1998 DO SOULADU S VYHLÁŠKOU 500 2006 SB.

ZÁKLADNÍ ČLENĚNÍ ÚZEMÍ

	HRANICE ŘEŠENÉHO ÚZEMÍ
	ZASTAVĚNÉ ÚZEMÍ K 1.1. 2014
Z1	ZASTAVITELNÉ PLOCHY
P1	PLOCHY PŘESTAVBY
Zz1	PLOCHY ZMĚN V KRAJINĚ
A	PLOCHY, VE KTERÝCH JE ROZHODOVÁNÍ V ÚZEMÍ PODMÍNĚNO ZPRACOVÁNÍM ÚZEMNÍ STUDIE

KULTURNÍ HODNOTY

	URBANISTICKÉ HODNOTY - PROSTORY URBANISTICKY CENNÉ
● ☐	HISTORICKY VÝZNAMNÁ STAVBA (DROBNÁ ARCHITEKTURA POMNÍKY...)
	VÝZNAMNÁ STAVEBNÍ DOMINANTA REGIONÁLNÍHO VÝZNAMU
✚	VÁLEČNÝ HROB
▲	VÝZNAMNÁ STAVEBNÍ DOMINANTA
	VÝZNAMNÝ VYHLÍDKOVÝ BOD

PŘÍRODNÍ HODNOTY

	PŘÍRODNÍ DOMINANTA
	REGIONÁLNÍ BIOCENTRUM
	LOKÁLNÍ BIOCENTRUM
	NADREGIONÁLNÍ BIOKORIDOR
	VÝZNAMNÝ KRAJINNÝ PRVEK LOKÁLNÍ BIOKORIDOR
	CHRÁNĚNÉ ÚZEMÍ
	OCHRANNÁ PÁSMA CHRÁNĚNÉHO ÚZEMÍ
	MANIPULAČNÍ PÁSMO VODNÍCH TOKŮ
	HRANICE BPEJ
3.40.77	KÓD BPEJ
I - V	TŘÍDA OCHRANY ZEMĚDĚLSKÉHO PŮDNÍHO FONDU

KONCEPCE DOPRAVNÍ INFRASTRUKTURY

STAV	NÁVRH	
		SILNICE III. TŘÍDY
		MÍSTNÍ KOMUNIKACE
		ÚČELOVÉ KOMUNIKACE
		PĚŠÍ KOMUNIKACE
		CYKLOTRASA
		ZNAČENÁ TURISTICKÁ TRASA
		ZASTÁVKA HROMADNÉ DOPRAVY - IDS
Ⓟ	Ⓟ	PARKOVIŠTĚ
400m		IZOCHRONA

OCHRANA DOPRAVNÍ INFRASTRUKTURY

	OCHRANNÉ PÁSMO ČESKÝCH DRAH
	OCHRANNÉ PÁSMO SILNICE
	OCHRANNÉ PÁSMO I/43

OCHRANA ZVLÁŠTNÍCH ZÁJMŮ

CELÉ SPRÁVNÍ ÚZEMÍ LELEKOVICE JE POD OCHRANOU ZVLÁŠTNÍCH ZÁJMŮ ČESKÉ ARMÁDY

CELÉ SPRÁVNÍ ÚZEMÍ OBCE JE SITUOVÁNO V KORIDORU RR SMĚRŮ MINISTERSTVA OBRANY

CELÉ SPRÁVNÍ ÚZEMÍ OBCE JE SITUOVÁNO V OCHRANNÉM PÁSMU RADIOLOKAČNÍHO ZAŘÍZENÍ MINISTERSTVA OBRANY

TECHNICKÁ INFRASTRUKTURA

STAV	NÁVRH	
		PODZEMNÍ VEDENÍ ELEKTRO VN 22 kV
● ■		ELEKTRO - TRAFOSTANICE STOŽÁROVÁ / KIOSKOVÁ
K		ELEKTRO - KABELOSVOD
	KE ZRUŠENÍ	NADZEMNÍ VEDENÍ ELEKTRO VN 22 kV
		NADZEMNÍ VEDENÍ ELEKTRO VVN 110 kV
		KANALIZACE DEŠŤOVÁ
		KANALIZACE SPLAŠKOVÁ
■	☐	KAN. SPLAŠKOVÁ - ČERPACÍ STANICE
■	☐	KAN. DEŠŤOVÁ - ČERPACÍ STANICE
		KAN. SPLAŠKOVÁ - ČOV
		KAN. SPLAŠKOVÁ - VÝTLAK
		KANALIZACE JEDNOTNÁ
4-15-01-142		HRANICE ROZVODNIC
		ZATRUBNĚNÝ POTOK
		PLYNOVOD VTL
		PLYNOVOD STL
		PLYNOVOD NTL
		REGULAČNÍ STANICE
		TELECOM VEDENÍ
3xGSM		ZÁKLADNOVÁ STANICE GSM
VTA		VEŘEJNÝ TELEKOMUNIKAČNÍ AUTOMAT
		RADIORELEOVÝ SPOJ
		VODOVOD - ČS, ÚV
		VODOVOD - MÍSTNÍ ŘADY
■		VODOJEM

OCHRANA TECHNICKÉ INFRASTRUKTURY

	ELEKTRO VN 22 kV - OCHRANNÉ PÁSMO
	ELEKTRO VVN 110 kV - OCHRANNÉ PÁSMO
	PLYNOVOD VTL - BEZPEČNOSTNÍ PÁSMO
	ELEKTROKOMUNIKAČNÍ ZAŘÍZENÍ – OCHRANNÉ PÁSMO
	TELECOM ZAŘÍZENÍ - OCHRANNÉ PÁSMO

500

100

S

10

Polohopisným podkladem je katastrální mapa, poskytnutá KÚ pro Jihomoravský kraj. Data polohopisného podkladu nesmí být dále samostatně šířena.

A90

Spolufinancováno Jihomoravským krajem

Jihomoravský kraj

HLAVNÍ INŽENÝR PROJEKTU: ZODPOVĚDNÝ PROJEKTANT: VYPRACOVAL:	ING. ARCH. LADISLAV VLACHYNSKÝ ING. ARCH. LUBOŠ KAPLAN PETRA DVOŘÁČKOVÁ
SPOLUPRÁCE :	LÖW & spol., s.r.o. ING. ELIŠKA ZIMOVÁ ING. RADKA SLATKOVSKÁ
ZADAVATEL :	OBEC LELEKOVICE
POŘIZOVATEL :	MĚSTSKÝ ÚŘAD KUŘIM

AKCE :

ÚZEMNÍ PLÁN LELEKOVICE

OBSAH VÝKRESU:

KOORDINAČNÍ VÝKRES - VÝŘEZ

ÚČEL	FORMÁT	MĚŘÍTKO	DATUM	ČÍSLO VÝKRESU
UPP	18xA4	1:2000	03/2017	D.1a